

Até 24 de Dezembro de 2021

Cabazes de Natal



El Corte Inglés

elcorteingles.pt



CAIXAS

4-21



CONJUNTOS

22-29



CABAZES

30-43



BAÚS

44-51

A MAGIA ESTÁ DE VOLTA

Chegou a hora, é Natal!

A Magia do Natal encontra-se tanto nos grandes actos como nos pequenos pormenores. Naquela pessoa especial que só vemos nesta quadra, no sabor de um doce que só comemos nesta ceia, nas conversas e risos que só acontecem nesta época sem igual.

Esta é a Magia do Natal.

Esta é a sensação que o El Corte Inglés quer proporcionar com os seus clássicos Cabazes de Natal. Cuidadas selecções do melhor que a quadra tem para oferecer, dos doces aos salgados, dos vinhos aos licores, dos mais deliciosos petiscos aos sabores mais inesperados.

Magia para todos... e para todos os gostos.

Com a nossa excelente selecção de produtos vai poder escolher o presente perfeito para a pessoa certa, vai surpreender com uma oferta que fará a alegria de uma família, de um grupo de amigos ou de colegas de trabalho.

Neste Natal, a Magia vai voltar a tomar conta de nós e das nossas vidas, são esses os votos e desejos do El Corte Inglés!

Para mais informações, contacte por favor:

Telefone: 213 711 829 ou 961 722 342 . **E-mail:** cabazesdenatal@elcorteingles.pt



CAIXA Nº1

REF. 168.004.03160

11,50€



1 Garrafa de Vinho Tinto Regional Alentejano **Sei Lá** de 75 cl | 1 Garrafa de Vinho Tinto Douro **Cadão** de 75 cl | 1 Garrafa de Vinho Branco Lambrusco **Medici Ermete** de 75 cl



CAIXA Nº2

REF. 168.004.03178

15,50€

1 Garrafa de Vinho Tinto Regional Alentejano Clássico **Ravasqueira** de 75 cl | 2 Garrafas de Vinho Tinto Douro **Calheiros Cruz** de 75 cl



CAIXA Nº3

REF. 168.004.03186

22€



1 Garrafa de Vinho Tinto Regional Alentejano Seleção do Ano **Ravasqueira** de 75 cl | 1 Garrafa de Vinho Branco Regional Alentejano **Trinca Bolotas** de 75 cl | 1 Garrafa de Vinho Tinto Douro Reserva **Almendra** de 75 cl



CAIXA Nº4

REF. 168.004.03194

32€

1 Garrafa De Vinho Tinto Regional Alentejano Reserva da Família **Ravasqueira** de 75 cl |
1 Garrafa de Vinho Tinto Douro Reserva **Carm** de 75 Cl



CAIXA Nº5

REF. 168.004.03202

35€



1 Garrafa de Vinho Tinto Douro **Almendra** de 75 cl | 1 Garrafa de Vinho Tinto Regional Península de Setúbal **Periquita** de 75 cl | 1 Queijo de Ovelha Curado **Lactiser** de +/- 450 g | 1 Naco de Presunto **Macal** de +/- 450 g | 1 Frasco de Mel Rosmaninho **Serra de Portel** de 270 g



CAIXA N°6

REF. 168.004.03210

61€

2 Garrafas de Vinho Tinto Douro **Calheiros Cruz** de 75 cl | 1 Embalagem de Bacalhau Crescido da Noruega de +/- 1,2 Kg | 1 Cunha de Queijo da Ilha **São Miguel** de +/- 270 g | 1 Garrafa de Azeite Virgem Extra DOP **Herdade dos Cotéis** de 500 ml | 1 Embalagem de Noz com Casca **Secos da Aldeia** de 500 g | 1 Frasco de Mel de Rosmaninho **Serra de Portel** de 270 g



CAIXA Nº7

REF. 168.004.03228

64€



1 Garrafa de Vinho Tinto Regional Alentejano Vinha das Romãs **Ravasqueira** de 75 cl | 1 Garrafa de Vinho Tinto Douro Syrah **Quinta do Noval** de 75 cl



CAIXA Nº8

REF. 168.004.03236

69,50€

1 Presunto Serrano **Sanchez Alcaraz** de +/- 6 Kg | 2 Garrafas de Vinho Tinto Douro **Calheiros Cruz** de 75 cl



CAIXA Nº9

REF. 168.004.03244

73€



1 Garrafa de Vinho Tinto Douro Reserva **Almendra** de 75 cl | 1 Garrafa de Espumante **Murganheira** Reserva Meio Seco de 75 cl | 1 Queijo de Ovelha Curado **Lactiser** de +/- 450 g | 1 Chouriço Ibérico **Diaz** de +/- 250 g | 1 Salsichão Ibérico **Diaz** de +/- 250 g | 1 Embalagem de Mistura Tropical **Secos da Aldeia** de 150 g | 1 Embalagem de Figos em Vinho do Porto **Semear** de 200 g | 1 Embalagem de Bombons Selection **Delaviuda** de 150 g | 1 Embalagem de Paté de Atum **Cântara** de 75 g | 1 Embalagem de Sultanas **Secos da Aldeia** de 100 g



CAIXA Nº10

REF. 168.004.03251

79€

1 Garrafa de Vinho Tinto Douro Lagar Nº1 Reserva **Pacheca** de 75 cl | 1 Garrafa de Vinho Tinto Douro Grande Reserva **Carm** de 75 cl



CAIXA Nº11

REF. 168.004.03269

99€



1 Garrafa de Vinho Tinto Regional Alentejano Reserva da Família **Ravasqueira** de 75 cl | 1 Garrafa de Vinho Tinto do Alentejo **Monte da Raposinha** de 75 cl | 1 Garrafa de Vinho do Porto LBV **Dalva** de 75 cl | 1 Chouriço Ibérico **Diaz** de +/- 250 g | 1 Embalagem de Paleta Ibérica Fatias **Montanegra** de 80 g | 1 Queijo de Nisa DOP **Monforqueijo** +/- 300 g | 1 Frasco de Mel Rosmaninho **Serra de Portel** de 270 g | 1 Embalagem de Castanhas em Calda Moscatel **Semear** de 200 g | 1 Embalagem de Sultanas **Secos da Aldeia** de 180 g | 1 Embalagem de Orangettes **Ecuador** de 150 g | 1 Embalagem de Amendoins Mix Nuts **Original** de 150 g | 1 Embalagem de Café Platinum **Delta** de 250 g



CAIXA Nº12

REF. 168.004.03277

105€

2 Garrafas de Vinho Tinto Regional Alentejano **Monte da Raposinha** de 75 cl | 1 Garrafa de Vinho do Porto Finest Reserve Ruby **Meandro** de 75 cl | 1 Garrafa de Azeite Virgem Extra **Herdade dos Cotéis** de 500 ml | 1 Embalagem de Paleta Íberica Fatias **Montanegra** de 80 g | 1 Queijo de Nisa DOP **Monforqueijo** +/- 300 g | 1 Embalagem Bolachas de Manteiga **Walkers** de 250 g | 1 Frasco de Doce de Abóbora com Noz **Beirabaga** de 270 g | 1 Embalagem de Bombons Lindor Cornet **Lindt** de 200 g | 1 Embalagem de Miolo de Noz **Secos da Aldeia** de 150 g



CAIXA Nº13

REF. 168.004.03285

119€



1 Garrafa de Vinho Tinto Douro **Vinha Grande** de 75 cl | 1 Garrafa de Vinho Branco Regional Alentejano Reserva da Família **Ravasqueira** de 75 cl | 1 Garrafa de Espumante Meio Seco Reserva **Raposeira** de 75 cl | 1 Garrafa de Moscatel do Douro **Real Companhia Velha** de 75 cl | 1 Embalagem de **Bacalhau da Noruega** de +/- 1 Kg | 1 Queijo Nisa DOP **Monforqueijo** de +/- 300 g | 1 Garrafa de Azeite Virgem Extra Biológico **Oliveira da Serra** de 500 ml | 1 Garrafa de Vinagre Balsâmico de Modena **Oliveira da Serra** de 250 ml | 1 Embalagem de Miolo de Noz **Secos da Aldeia** de 150 g | 1 Embalagem de Orangettes **Equador** de 150 g | 1 Embalagem de Panettone Clássico **Promenade Chiostro** de 100 g



CAIXA N°14

REF. 168.004.03293

124€

1 Garrafa de Vinho Tinto Regional Alentejano Reserva de Família **Ravasqueira** de 75 cl | 1 Garrafa de Vinho Branco Douro **Meandro** de 75 cl | 1 Garrafa de Vinho do Porto LBV **Dalva** de 75 cl | 1 Garrafa de Azeite Virgem Extra Biológico **Oliveira da Serra** de 500 ml | 1 Embalagem de Bacalhau da Noruega de +/- 1 Kg | 1 Queijo de Nisa DOP **Monforqueijo** de +/- 300 g | 1 Salpicão **Mestre Henriques** de +/- 350 g | 1 Embalagem de Biscoitos Areados de Gengibre **Biscoitinas** de 200 g | 1 Embalagem de Bombons Sortidos **Neuhaus** de 74 g | 1 Embalagem de Frutos Secos Tropicais **Secos da Aldeia** de 100 g | 1 Embalagem de Caramelos de Pinhão **El Caserio** de 200 g | 1 Embalagem de Paleta Ibérica Fatias **Montanegra** de 80 g



CAIXA Nº15

REF. 168.004.03301

130€



Garrafa de Vinho Tinto Douro Superior **Quinta do Crasto** de 75 cl | 1 Garrafa de Whisky **Grant's** de 70 cl | 1 Garrafa de Azeite Virgem Extra Biológico **Oliveira da Serra** de 500 ml | 1 Embalagem de Bacalhau da Noruega de +/- 1 Kg | Queijo Nisa DOP **Monforqueijo** de +/- 300 g | 1 Lombo Reserva **Sanchez Alcaraz** +/- 300 g | 1 Chutney de Manga **Semear** de 200 g | 1 Garrafa de Vinagre de Vinho Tinto **Santa Vitória** de 250 ml | 1 Embalagem de Doce de Abóbora **Semear** de 200 g | 1 Embalagem de Sultanas **Secos da Aldeia** de 180 g | 1 Embalagem de Broas de Mel **Biscoitos da Vila** de 500 g | 1 Embalagem de Bombons Clássicos **Neuhaus** de 74 g



CAIXA Nº16

REF. 168.004.03319

145€

2 Garrafas de Vinho Tinto Douro DOC Reserva **Karta** de 75 cl | 1 Garrafa de Vinho Branco Regional Alentejano **Trinca Bolotas** de 75 cl | 1 Garrafa de Espumante Bruto Super Reserva **Murganheira** de 75 cl | 1 Embalagem de Bacalhau Crescido da Noruega de +/- 1,2 Kg | 1 Queijo Nisa DOP **Monforqueijo** de +/- 300 g | 1 Naco de Cachaço de Porco **Bisaro** de +/- 250 g | 1 Embalagem de Lemon Curd **Beirabaga** de 260 g | 1 Embalagem de Árvore de Natal com Frutos Secos **Frutop** de 270 g | 1 Embalagem de Bombons Champs-Elysées **Lindt** de 182 g | 1 Embalagem de Christmas Biscuit **Confeitaria Vale** de 300 g | 1 Embalagem de Trufas **Neuhaus** de 150 g | 1 Embalagem de Castanhas em Calda Moscatel **Semear** de 200 g



CAIXA Nº17

REF. 168.004.03327

175€



1 Garrafa de Vinho Tinto Regional Alentejano Reserva **Pêra-Grave** de 75 cl | 1 Garrafa de Vinho Tinto Douro Superior **Quinta do Crasto** de 75 cl | 1 Garrafa de Espumante Bruto **Vértice** de 75 cl | 1 Garrafa de Moscatel do Douro **Real Companhia Velha** de 75 cl | 1 Embalagem de Bacalhau Crescido da Noruega de +/- 1,2 Kg | 1 Queijo de Ovelha Curado **Lactiser** de +/- 450 g | 1 Chouriço Extra **Montellano** de +/- 280 g | 1 Salsichão Extra **Montellano** de +/- 280 g | 1 Garrafa de Azeite Virgem Extra **Monsaraz** de 750 ml | 1 Embalagem de Doce de Abóbora **Semear** de 200 g | 1 Embalagem de Mistura Tropical **Secos da Aldeia** de 150 g | 1 Embalagem de Bombons Coração de Metal **Neuhaus** de 130 g | 1 Embalagem de Pasta de Azeitona **Semear** de 130 g | 1 Embalagem de Bolachas de Manteiga Walkers de 250 g



CAIXA N°18

REF. 168.004.03335

219€

1 Garrafa de Vinho Tinto Douro Reserva **Carm** de 75 cl | 1 Garrafa de Vinho Tinto Regional Alentejano Reserva **Pêra-Grave** de 75 cl | 1 Presunto Ibérico **Sanchez Alcaraz** de +/- 7,5 Kg



CONJUNTO Nº1

REF. 168.009.04506

22€



1 Garrafa de Vinho Tinto Regional Alentejano **Olaria** de 75 cl | 1 Garrafa de Vinho Branco Regional Alentejano **Olaria** de 75 cl | 1 Garrafa de Espumante **Dubois** de 75 cl | 1 Chouriço Ibérico **Diaz** de +/- 250 g | 1 Queijo de Mistura **Herdade do Barão** de +/- 180 g | 1 Embalagem de Doce de Abóbora **El Corte Inglés** de 410 g | 1 Embalagem de Chá Clássico **El Corte Inglés** de 25 Unidades | 1 Embalagem de Trufas **Lacasa** de 100 g | 1 Embalagem de Sultanas **Secos da Aldeia** de 100 g | 1 Frasco de Paté de Pato com Armagnac **Arnaud** de 90 g



CONJUNTO Nº2

REF. 168.009.04514

29€

1 Garrafa de Vinho Tinto Douro **Cabeça do Pote** de 75 cl | 1 Garrafa de Vinho Branco Douro **Cabeça do Pote** de 75 cl | 1 Garrafa de Espumante **Dubois** de 75 cl | 1 Embalagem de Chouriço Ilustre Gourmet **Porminho** de +/- 190 g | 1 Cunha de Queijo da **Ilha São Miguel** de +/- 270 g | 1 Garrafa de Azeite Virgem Extra DOP **Herdade dos Cotéis** de 500 ml | 1 Embalagem de Flor de Sal **Semear** de 100 g | 1 Frasco de Doce de Abóbora **Companhia das Abóboras** de 200 g | 1 Embalagem de Bombons de Chocolate **Delaviuda** de 100 g | 1 Embalagem de Mistura Tropical **Secos da Aldeia** de 100 g



CONJUNTO Nº3

REF. 168.009.04522

38€



2 Garrafas de Vinho Tinto Alentejo **Versátil** de 75 cl | 1 Garrafa de Vinho Tinto Douro **Almendra** de 75 cl | 1 Garrafa de Vinho Moscatel do Douro **Bucheirito** de 75 cl | 1 Garrafa de Azeite Virgem Extra Gourmet **Santa Vitória** de 500 ml | 1 Garrafa de Vinagre de Vinho Tinto **Santa Vitória** de 250 ml | 1 Chouriço de Porco **Bísaro** de +/- 180 g | 1 Cunha de Queijo da Ilha **São Miguel** de +/- 270 g | 1 Frasco de Mousse de Pato com Pimenta Verde **Arnaud** de 90 g | 1 Embalagem de Doce de Abóbora **Companhia das Abóboras** de 200 g | 1 Embalagem de Trufas de Caramelo e Sal **Lacasa** de 100 g | 1 Embalagem de Sultanas **Secos da Aldeia** de 100 g | 1 Embalagem de Bolinhos de Amendoim **Biscoitinas** de 200 g



CONJUNTO Nº4

REF. 168.009.04530

47€

2 Garrafas de Vinho Tinto Regional Alentejano **Sei Lá** de 75 cl | 1 Garrafa de Vinho Lambrusco Branco **Medici Dermete** de 75 cl | 1 Garrafa de Azeite Virgem Extra DOP **Herdade dos Cotéis** de 500 ml | 1 Embalagem de Bacalhau da Noruega de +/- 1 Kg | 1 Embalagem de Mini Snacks de Chouriço Ilustre **Porminho** de 100 g | 1 Embalagem de Mini Snacks de Salsichão Fino **Porminho** de 100 g | 1 Queijo de Ovelha Curado **Ermitão** de +/- 300 g | 1 Lata de Ananás em Calda **El Corte Inglés** de 840 g | 1 Embalagem de Doce de Abóbora **Companhia das Abóboras** de 200 g | 1 Embalagem de Corações de Canela **Confeitaria Vale** de 250 g | 1 Embalagem de Bombons de Chocolate **Delaviuda** de 100 g



CONJUNTO Nº5

REF. 168.009.04548

56€



2 Garrafas de Vinho Tinto Regional Alentejano Reserva **Montaria** de 75 cl | 1 Garrafa de Vinho Branco Douro **Calheiros Cruz** de 75 cl | 1 Garrafa de Espumante Bruto **São João** de 75 cl | 1 Garrafa de Azeite Virgem Extra DOP **Herdade dos Cotéis** de 500 ml | 1 Embalagem de Bacalhau da Noruega de +/- 1 Kg | 1 Chouriço Ilustre Gourmet **Porminho** de +/- 190 g | 1 Cunha de Queijo da **Ilha Graciosa** de +/- 350 g | 1 Embalagem de Bolachas Sortido **Cuétara** de 210 g | 1 Embalagem de Bombons Caja Roja **Nestlé** de 100 g | 1 Frasco de Doce de Abóbora **Companhia das Abóboras** de 200 g | 1 Embalagem de Mistura Tropical **Secos da Aldeia** de 150 g | 1 Frasco de Mousse de Pato com Pimenta Verde **Arnaud** de 90 g | 1 Embalagem de Miolo de Noz **Secos da Aldeia** de 150 g



CONJUNTO Nº6

REF. 168.009.04555

60€

1 Garrafa de Vinho Branco Douro **Almendra** de 75 cl | 1 Garrafa de Espumante **Dubois** de 75 cl | 1 Garrafa de Vinho do Porto Tawny **Cadão** de 75 cl | 1 Garrafa de Vinho Tinto Regional Alentejano **Sei Lá** de 75 cl | 1 Garrafa de Azeite Virgem Extra DOP **Herdade do Cotéis** de 500 ml | 1 Embalagem de Bacalhau Crescido da Noruega de +/- 1,2 Kg | 1 Cunha de Queijo da **Ilha São Miguel** de +/- 270 g | 1 Chouriço Ibérico **Diaz** de +/- 250 g | 1 Embalagem de Amêndoas com Canela **Beirabaga** de 125 g | 1 Embalagem de Areados de Gengibre **Biscotinas** de 200 g | 1 Frasco de Mel Rosmaninho **Serra de Portel** de 270 g | 1 Embalagem de Bombons Selection **Delaviuda** de 150 g



CONJUNTO Nº7

REF. 168.009.04563

69€

2 Garrafas de Vinho Tinto Regional Alentejano Selecção do Ano **Ravasqueira** de 75 cl | 1 Garrafa de Vinho Branco Douro **Calheiros Cruz** de 75 cl | 1 Garrafa de Vinho Moscatel do Douro **Bucheirito** de 75 cl | 1 Garrafa de Azeite Virgem Extra Gourmet **Santa Vitória** de 500 ml | 1 Embalagem de Bacalhau Crescido da Noruega de +/- 1,2 Kg | 1 Queijo de Ovelha Curado **Lactiser** de +/- 450 g | 1 Presunto Fatiado **Macal** de +/- 100 g | 1 Frasco de Mel Rosmaninho **Serra de Portel** de 270 g | 1 Embalagem de Árvore de Natal com Frutos Secos **Frutop** de 270 g | 1 Embalagem de Christmas Biscuit **Confeitaria Vale** de 300 g | 1 Embalagem de Bombons Caja Roja **Nestlé** de 100 g



CONJUNTO Nº8

REF. 168.009.04571

79,50€

2 Garrafas de Vinho Tinto Douro Reserva **Karta** de 75 cl | 1 Garrafa de Vinho Branco Douro **Planalto** de 75 cl | 1 Garrafa de Whisky **Grant's** de 70 cl | 1 Garrafa de Azeite Virgem Extra DOP **Herdade dos Cotéis** de 500 ml | 1 Embalagem de Bacalhau Crescido da Noruega de +/- 1,2 Kg | 1 Queijo de Ovelha Curado **Ermitão** de +/- 300 g | 1 Chouriço Ibérico **Diaz** de +/- 250 g | 1 Embalagem de Azeitonas Retalhadas **Qampo** de 200 g | 1 Frasco de Doce de Abóbora com Noz **Beirabaga** de 270 g | 1 Embalagem de Broas de Mel **Biscoitos da Vila** de 500 g | 1 Embalagem de Frutos do Mar **Guylian** de 250 g | 1 Embalagem de Sultanas **Secos da Aldeia** de 180 g



CABAZ Nº1

REF. 168 001 02671

39€

1 Garrafa de Vinho Tinto Regional Alentejano Clássico **Ravasqueira** de 75 cl | 1 Garrafa de Vinho Tinto Douro Reserva **Bote** de 75 cl | 1 Cunha de Queijo da **Ilha Graciosa** de +/- 350 g | 1 Embalagem de Cabeço do Lombo Fatiado Gourmet **Porminho** de +/- 100 g | 1 Embalagem de Mel Rosmaninho **Serra de Portel** de 270 g | 1 Garrafa de Azeite Virgem Extra DOP **Rosmaninho** de 500 ml | 1 Embalagem do Palitos Torrao de Caramelo **El Almendro** de 50 g | 1 Embalagem de Corações de Canela **Confeitaria Vale** de 250 g

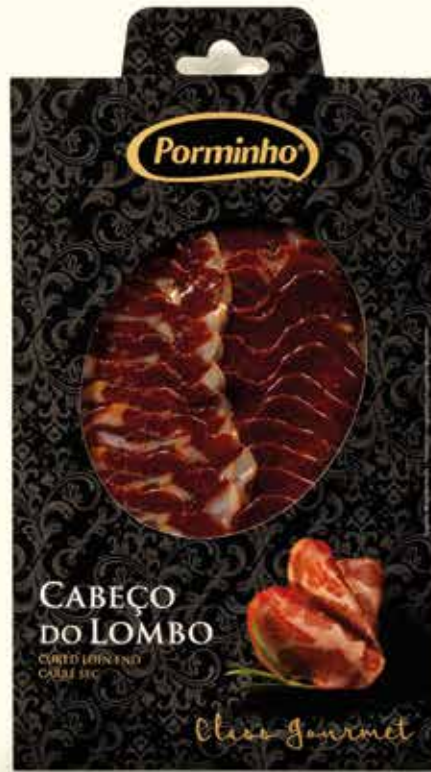



CABAZ Nº2

REF. 168.001.02689

67€

1 Garrafa de Vinho Tinto Regional Alentejano **Sei Lá** de 75 cl | 1 Garrafa de Vinho do Porto **Tawny Cadão** de 75 cl | 1 Garrafa de Espumante Bruto **São João** de 75 cl | 1 Cunha de Queijo da Ilha **São Miguel** de +/- 270 g | 1 Embalagem de Bacalhau da Noruega de +/- 1 Kg | 1 Chouriço Ibérico **Diaz** de +/- 250 g | 1 Garrafa de Azeite Virgem Extra DOP **Herdade dos Cotéis** de 500 ml | 1 Embalagem de Mousse de Pato com Pimento Verde **Arnaud** de 90 g | 1 Embalagem de Marmelada **Companhia das Abóboras** de 380 g | 1 Embalagem de Mistura Tropical de Frutos **Secos da Aldeia** de 150 g | 1 Embalagem de Bombons de Chocolate **Delaviuda** de 100 g





CABAZ N°3

REF. 168.001.02697

75€

1 Garrafa de Vinho Tinto Douro Reserva **Carm** de 75 cl | 1 Garrafa de Vinho Branco Douro **Castello D'Alba** de 75 cl | 1 Garrafa de Vinho do Porto Tawny **Burmester** de 75 cl | 1 Garrafa de Azeite Virgem Extra Gourmet **Santa Vitória** de 500 ml | 1 Garrafa de Vinagre de Vinho Tinto **Santa Vitória** de 250 ml | 1 Queijo de Ovelha Curado **Lactiser** de +/- 450 g | 1 Chouriço Ibérico **Diaz** de +/- 250 g | 1 Frasco de Lemon Curd **Beirabaga** de 260 g | 1 Lata de Recordações **Regina** de 180 g | 1 Embalagem de Corações de Canela **Confeitaria Vale** de 250 g | 1 Embalagem de Mistura Tropical **Secos da Aldeia** de 100 g





CABAZ Nº4

REF. 168.001.02705

95€

1 Garrafa de Vinho Tinto Regional Alentejano Superior **Ravasqueira** de 75 cl | 1 Garrafa de Vinho Branco Douro **Calheiros Cruz** de 75 cl | 1 Garrafa de Espumante Meio Seco Reserva **Raposeira** de 75 cl | 1 Garrafa de Azeite Virgem Extra DOP **Herdade dos Cotéis** de 500 ml | 1 Garrafa de Vinagre Balsâmico **Santa Vitória** de 250 ml | 1 Queijo de Ovelha Curado **Ermitão** de +/- 300 g | 1 Chouriço Extra **Montellano** de +/- 280 g | 1 Embalagem de Paté de Pato com Armagnac **Arnaud** de 90 g | 1 Frasco de Doce de Abóbora com Noz **Beirabaga** de 270 g | 1 Embalagem de Amêndoas com Canela **Beirabaga** de 125 g | 1 Embalagem de Bombons de Figo **La Higuera** de 142 g | 1 Embalagem de Christmas Biscuit **Confeitaria Vale** de 300 g





CABAZ Nº5

REF. 168.001.02713

115€

1 Garrafa de Vinho Tinto Regional Alentejano Reserva **Montaria** de 75 cl | 1 Garrafa de Vinho Tinto Douro Reserva **Almendra** de 75 cl | 1 Garrafa de Vinho do Porto **Tawny Offley** de 75 cl | 1 Garrafa de Azeite Virgem Extra Biológico **Oliveira da Serra** de 500 ml | 1 Embalagem de Bacalhau Crescido da Noruega de +/- 1,2 Kg | 1 Queijo de Ovelha Curado Seco **São Romão** de +/- 500 g | 1 Chouriço Ibérico **Diaz** de +/- 250 g | 1 Salsichão Ibérico **Diaz** de +/- 250 g | 1 Frasco de Doce de Abóbora com Noz **Beirabaga** de +/- 270 g | 1 Embalagem de Árvore de Natal com Frutos Secos **Frutop** de 270 g | 1 Embalagem de Bombons Empire Collection **Jubileu** de 190 g | 1 Embalagem de Bolachas de Manteiga Sortido **El Corte Inglés** de 454 g





CABAZ N°6

REF. 168.001.02721

199€

2 Garrafas de Vinho Tinto Regional Alentejano Superior **Ravasqueira** de 75 cl | 1 Garrafa de Vinho Branco Douro **Planalto** de 75 cl | 1 Garrafa de Espumante Bruto **São João** de 75 cl | 1 Paleta Ibérica Reserva **Casa de Porco Preto** de +/- 4,5 Kg | 1 Embalagem de Bacalhau Crescido da Noruega de +/- 1,2 Kg | 1 Queijo de Ovelha Curado **Lactiser** de +/- 450 g | 1 Garrafa de Azeite Virgem Extra Gourmet **Santa Vitória** de 500 ml | 1 Embalagem de Doce de Figo **Beirabaga** de 270 g





CABAZ Nº7

REF. 168.001.02739

295€

1 Garrafa de Vinho Tinto Douro DOC **Quinta do Crasto** de 75 cl | 1 Garrafa de Vinho Tinto Regional Alentejano Reserva da Família **Ravasqueira** de 75 cl | 1 Garrafa de Vinho Tinto Douro **Vinha Grande** de 75 cl | 1 Garrafa de Vinho do Porto Ruby Finest Reserve **Meandro** de 75 cl | 1 Garrafa de Aguardente Vínica **Fim de Século** de 70 cl | 1 Garrafa de Espumante **Vértice** de 75 cl | 1 Garrafa de Azeite Virgem Extra **Monsaraz** de 750 ml | 2 Embalagens de Bacalhau Graúdo da Noruega de +/- 1,2 Kg | 1 Queijo de Ovelha Curado Seco **São Romão** de +/- 500 g | 1 Paleta Ibérica Reserva **Casa de Porco Preto** de +/- 4,5 Kg | 1 Compota de Quatro Frutos Silvestres **Mrs. Bridges** de 340 g | 1 Embalagem de Árvore de Natal com Frutos Secos **Frutop** de 270 g | 1 Embalagem de Bombons Coração de Metal **Neuhaus** de 130 g





BAÚ Nº1

REF. 168.001.02747

139€

2 Garrafas de Vinho Tinto Douro **Calheiros Cruz** de 75 cl | 2 Garrafas de Vinho Tinto Douro **Almendra** de 75 cl | 1 Garrafa de Azeite Virgem Extra Gourmet **Santa Vitória** de 500 ml | 1 Embalagem de Bacalhau Crescido da Noruega de +/- 1,2 Kg | 1 Queijo de Ovelha Curado **Lactiser** de +/- 450 g | 1 Chouriço Ibérico **Montanegra** de +/- 300 g | 1 Salsichão Ibérico **Montanegra** de +/- 300 g | 1 Frasco de Doce de Abóbora com Noz **Companhia das Abóboras** de 200 g | 1 Embalagem de Miolo de Amêndoa sem Pele **Secos da Aldeia** de 180 g | 1 Embalagem de Frutos do Mar **Guylian** de 250 g | 1 Embalagem de Corações de Canela **Confeitaria Vale** de 250 g





BAÚ Nº2

REF. 168.001.02754

229€

2 Garrafas de Vinho Tinto Douro Reserva **Carm** de 75 cl | 2 Garrafas de Vinho Branco Douro **Meandro** de 75 cl | 1 Garrafa de Espumante Bruto DOC **Quinta do Boiçao** de 75 cl | 1 Chouriço Extra **Montellano** de +/- 280 g | 1 Salsichão Extra **Montellano** de +/- 280 g | 1 Queijo de Ovelha Curado Seco **São Romão** de +/- 500 g | 2 Embalagens de Bacalhau Graúdo da Noruega de +/- 1,2 Kg | 1 Garrafa de Azeite Virgem Extra Lagar do Marmelo **Oliveira da Serra** de 500 ml | 1 Embalagem de Figos em Vinho do Porto **Semear** de 200 g | 1 Frasco de Lemon Curd **Beirabaga** de 260 g | 1 Embalagem de Panettone Clássico **Delaviuda** de 750 g | 1 Embalagem de Broas de Mel **Biscoitos da Vila** de 500 g | 1 Embalagem de Bombons Champs-Élysées **Lindt** de 182 g | 1 Embalagem de Snack Wine & Champagne **Nuts Original** de 120 g | 1 Lata de Recordações **Regina** de 180 g | 1 Embalagem de Sultanas **Secos da Aldeia** de 180 g



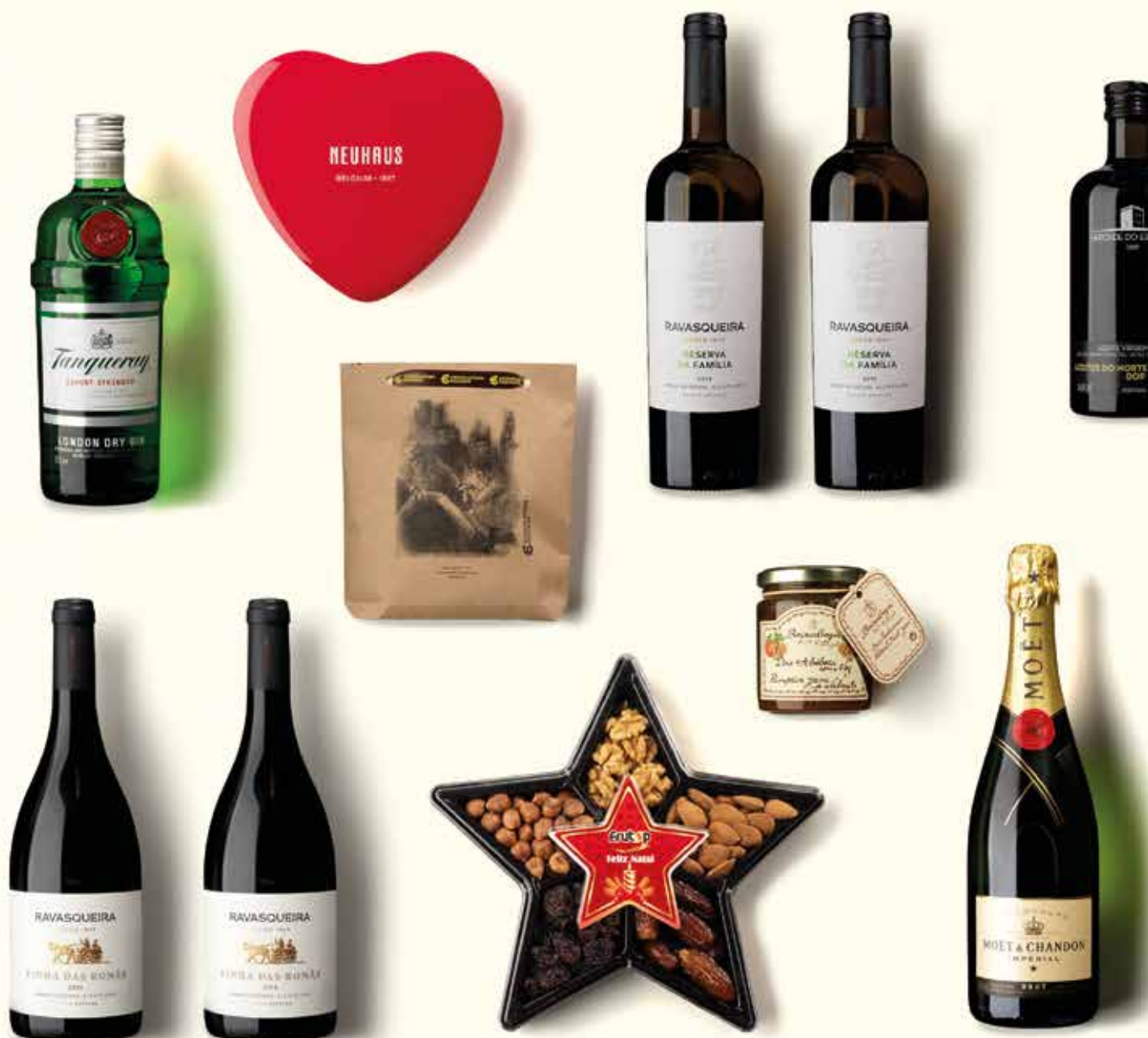

BAÚ N°3

REF. 168.001.02762

359€

2 Garrafas de Vinho Tinto Alentejano Vinha das Romãs **Ravasqueira** de 75 cl | 2 Garrafas de Vinho Branco Regional Alentejano Reserva da Família **Ravasqueira** de 75 cl | 1 Garrafa de Champagne **Moët & Chandon** de 75 cl | 1 Garrafa de Gin **Tanqueray** de 70 cl | 1 Garrafa de Azeite Virgem Extra DOP **Herdade do Esporão** de 750 ml | 1 Presunto Serrano 9 Meses **Sanchez Alcaraz** de +/- 6 Kg | 1 Embalagem de Bacalhau Crescido da Noruega de +/- 1,2 Kg | 1 Queijo de Ovelha Curado Seco **São Romão** de +/- 500 g | 1 Embalagem de Estrela de Natal com Frutos Secos **Frutop** de 300 g | 1 Pote de Bolachas de Noz e Passa Telhas **Confeitaria** de 200 g | 1 Frasco de Doce de Abóbora com Noz **Beirabaga** 270 g | 1 Embalagem de Bombons de Coração de Metal **Neuhaus** de 130 g | 1 Embalagem de Orangettes **Ecuador** de 150 g





BAÚ Nº4

REF. 168.001.02770

585€

1 Garrafa de Vinho Tinto Douro DOC **Pintas Character** de 75 cl | 2 Garrafas de Vinho Tinto Douro Reserva Vinhas Velhas **Quinta do Crasto** de 75 cl | 1 Garrafa de Champagne **Moët & Chandon** de 75 cl | 1 Garrafa de Gin **Tanqueray** de 70 cl | 1 Garrafa de Whisky 12 Anos **Chivas Regal** de 70 cl | 1 Presunto Ibérico **Sanchez Alcaraz** de +/- 7,5 Kg | 2 Embalagens de Bacalhau Graúdo da Noruega de +/- 1,2 Kg | 1 Queijo Velho Serra da Estrela DOP **São Gião** de +/- 425 g | 1 Garrafa de Azeite Virgem Extra DOP **Herdade do Esporão** de 750 ml | 1 Compota de Quatro Frutos Silvestres **Mrs. Bridges** de 340 g | 1 Embalagem de Bolachas de Manteiga **Walkers** de 500 g | 1 Embalagem de Panettone Especial **Chiostrò** de 1 Kg | 1 Embalagem de Bombons Sortido Ballotin **Neuhaus** de 350 g | 1 Embalagem de Noz com Casca **Secos da Aldeia** de 500 g | 1 Embalagem de Castanhas em Calda Moscatel **Semear** de 200 g





elcorteingles.pt

Preços válidos salvo ruptura de stock ou erro tipográfico. Os preços apresentados neste folheto incluem IVA à taxa legal em vigor.
Adereços não incluídos. Cuidemos do meio ambiente. Quando este folheto já não lhe for útil, não o deite para o lixo.
Colabore na sua reciclagem. Serviço de Apoio ao Cliente 707 211 711 - Para que todos possam gozar do compromisso promocional assumido, reservamo-nos o direito de limitar a venda de alguns produtos a quantidades específicas por cliente. (DL n.º 166/2013, de 27/12).